



SERVIZIO SANITARIO NAZIONALE
REGIONE PIEMONTE
Azienda Sanitaria Locale “Città di Torino”
Costituita con D.P.G.R. 13/12/2016 N. 94
Cod. Fiscale/P.I. 11632570013
Sede legale: Via San Secondo, 29 - 10128 Torino
Tel. 011/5661566 - 011/4393111

OSPEDALE MARTINI
Via Tofane 71, Torino

STRUTTURA COMPLESSA RADIOLOGIA
Dir. Dr. Roberto Placido

Unità Operativa di
SENOLOGIA DIAGNOSTICA

MAMMOGRAFIA DIGITALE TOMOSINTESI ECOGRAFIA MAMMARIA
BIOPSIA MAMMARIA SU GUIDA ECOGRAFICA E STEREOTASSICA
BIOPSIA MAMMARIA AD ASPIRAZIONE ASSISTITA

011/70952762-2218

ATTENZIONE
portare tutta la documentazione precedente in possesso

Visualizzare gli studi sul CD

1. **Inserire il CD nel lettore CD-ROM del computer, il programma partirà da solo. Se il programma non parte automaticamente andare su Risorse del Computer -> CD DIRECT -> CDSTART.EXE**

Se nel Cd è presente un referto apparirà la schermata a fianco. Altrimenti verrà visualizzato uno schermo come quello mostrato al punto due.

HOSPITAL NAME	
Radiology Report	
Patient Name: RS NECK CAROTIDS	
Patient ID: 000005	
Patient Birth Date: 01/14/2001	
Referring Physician: DEMO DR	
Report Date: 187256	
Accession No.: 187256	
Report Status:	
Reason For Study:	

NOTA BENE: Per il corretto funzionamento dell'applicativo è necessario che activeX e Pop-up siano consentiti. Quando essi sono bloccati possono essere visualizzate finestre del tipo:

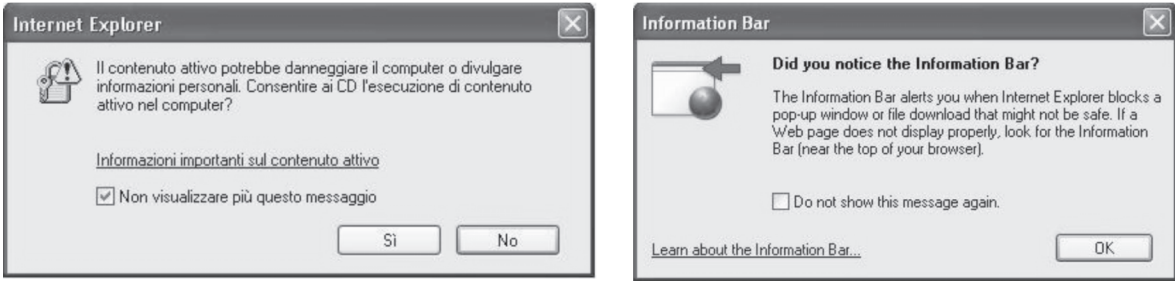

Consentire l'esecuzione del programma con OK e proseguire. In entrambi i casi verrà aggiunta una barra gialla sotto la normale barra di Explorer:

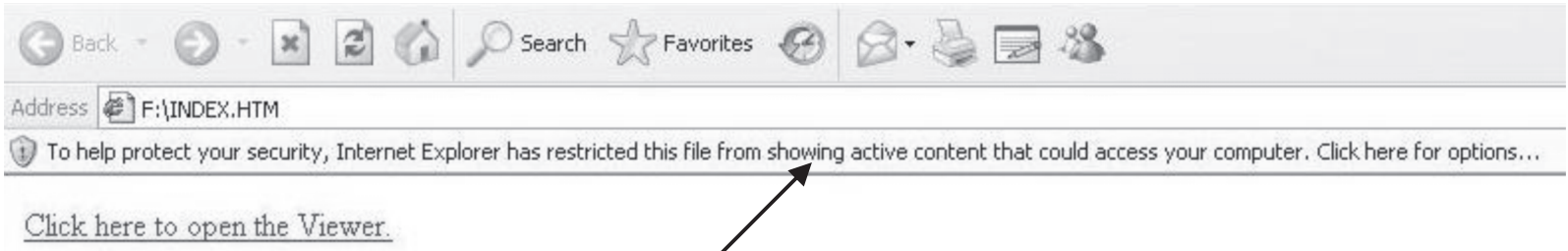

Posizionare il cursore sulla barra, e cliccare il tasto destro del mouse. Comparirà un menù a tendina; scegliere l'opzione: **Consenti contenuti bloccati.**

2. **Cliccare su:** Visualizza immagini studio

Apparirà uno schermo simile al seguente:

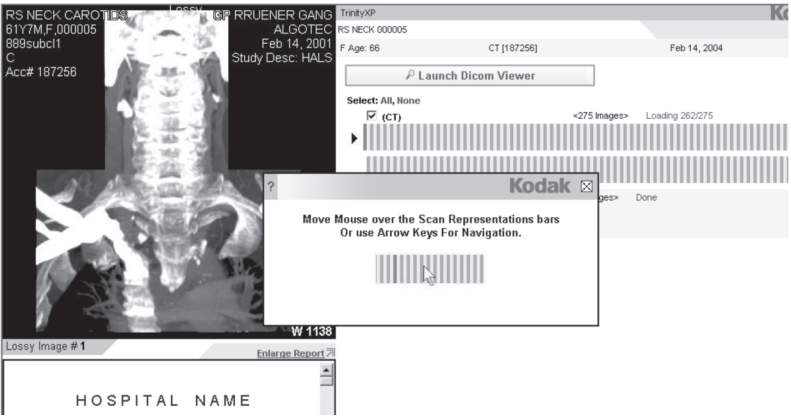

3. **Cliccare su:** Light Viewer

per lanciare il visualizzatore base.

Oppure cliccare Advanced Viewer

su per lanciare il visualizzatore avanzato.

Navigare nel Visualizzatore Light

Le immagini verranno caricate nell'interfaccia di Kodak Light Viewer, come nell'immagine seguente:

- per scorrere le immagini di una serie fare click sulla serie di interesse e girare la rotella del mouse oppure cliccare sulla barra di scorrimento a lato delle immagini e trascinarla.
- per modificare manualmente Luminosità e Contrasto tenere premuto il tasto sinistro del mouse contemporaneamente al tasto ALT e muovere il mouse in verticale (per cambiare la luminosità) e in orizzontale (per cambiare il contrasto).
- Per far partire il filmato cliccare sull'icona PLAY in basso a sinistra

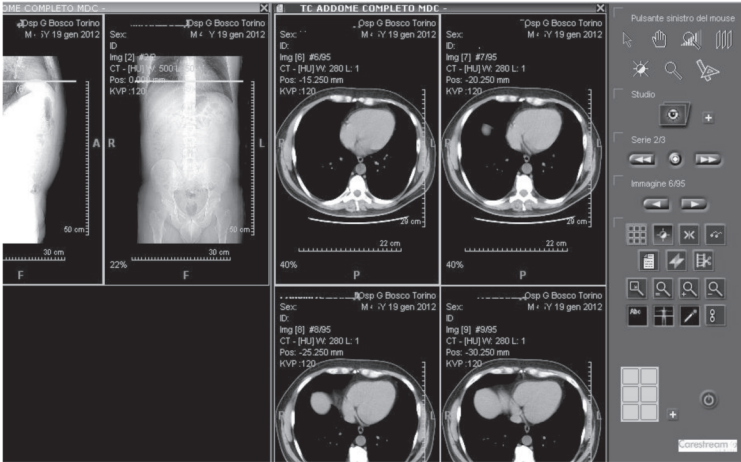

Navigare nel Visualizzatore Avanzato

Le immagini verranno caricate nell'interfaccia di Kodak DirectView Diagnostic Workstation, come nell'immagine seguente:

- per scorrere le immagini di una serie fare click sulla serie di interesse e girare la rotella del mouse oppure cliccare sulla barra di scorrimento a lato delle immagini e trascinarla.
- per modificare manualmente Luminosità e Contrasto tenere premuto il tasto destro e muovere il mouse in verticale (per cambiare la luminosità) e in orizzontale (per cambiare il contrasto).
- per altre modifiche cliccare sull'icona che si vuole usare.

